



ΕΛΛΗΝΙΚΗ ΔΗΜΟΚΡΑΤΙΑ
ΠΕΡΙΦΕΡΕΙΑ ΚΕΝΤΡΙΚΗΣ ΜΑΚΕΔΟΝΙΑΣ
ΓΕΝΙΚΗ Δ/ΝΣΗ ΑΝΑΠΤΥΞΗΣ & ΠΕΡΙΒΑΛΛΟΝΤΟΣ
Δ/ΝΣΗ ΑΝΑΠΤΥΞΗΣ & ΠΕΡΙΒΑΛΛΟΝΤΟΣ
Μ.Ε. ΘΕΣΣΑΛΟΝΙΚΗΣ
ΚΛΙΜΑΚΙΟ ΕΛΕΓΧΟΥ ΠΟΙΟΤΗΤΑΣ ΠΕΡΙΒΑΛΛΟΝΤΟΣ
(Κ.Ε.Π.ΠΕ.)

Ταχ.Δ/νση : 26^{ης} Οκτωβρίου 64
Ταχ. Κωδ. : 546 27 Θεσσαλονίκη
Τηλ. : 2313 325 440
E-mail : danapt@pkm.gov.gr

ΠΡΟΣ : ΔΗΜΟ ΛΑΓΚΑΔΑ

Ν. Παπαγεωργίου 2, Τ.Κ. 572 00
Λαγκαδάς, Θεσσαλονίκη

ΚΟΙΝ: Αστυνομικό Τμήμα Λαγκαδά

Λουτρών 14, Λαγκαδάς, 57200

email: ta.lagkada@astynomia.gr

ΕΚΘΕΣΗ ΑΥΤΟΨΙΑΣ / ΟΡΙΣΤΙΚΗ ΕΚΘΕΣΗ ΕΛΕΓΧΟΥ

(βάσει του Ν.1650/86 και της Υ.Α. ΥΠΕΝ/ΓΔΣΕΕ/22036/219/2024)

Α. ΓΕΝΙΚΑ ΣΤΟΙΧΕΙΑ ΕΛΕΓΧΟΜΕΝΗΣ ΠΕΡΙΟΧΗΣ

| | | |
|---------------------------|---|---------------------|
| ΕΛΕΓΧΟΜΕΝΗ ΠΕΡΙΟΧΗ | ΣΗΜΕΙΟ ΑΠΟΘΕΣΗΣ ΑΠΟΒΛΗΤΩΝ ΣΤΗΝ Δ.Κ. ΗΡΑΚΛΕΙΟΥ ΤΟΥ ΔΗΜΟΥ ΛΑΓΚΑΔΑ ΤΗΣ Π.Ε. ΘΕΣΣΑΛΟΝΙΚΗΣ | |
| ΕΙΔΟΣ ΕΛΕΓΧΟΥ | ΑΝΕΞΕΛΕΓΚΤΗ ΔΙΑΘΕΣΗ ΣΤΕΡΕΩΝ ΜΗ ΕΠΙΚΙΝΔΥΝΩΝ ΑΠΟΒΛΗΤΩΝ | |
| ΕΛΕΓΧΟΜΕΝΟΣ ΦΟΡΕΑΣ | ΔΗΜΟΣ ΛΑΓΚΑΔΑ | |
| ΘΕΣΗ ΕΛΕΓΧΟΜΕΝΗΣ ΠΕΡΙΟΧΗΣ | Περιφερειακή Ενότητα : | Θεσσαλονίκης |
| | Δήμος : | Λαγκαδά |
| | Δημοτική Κοινότητα : | Ηρακλείου |
| | ΚΑΕΚ Γεωτεμαχίου: | 19042ΕΚ03017 |
| | Συντεταγμένες (ΕΓΣΑ 87) : κεντροβαρικά | Χ=419629, Υ=4513069 |

Β. ΓΕΝΙΚΑ ΣΤΟΙΧΕΙΑ ΚΛΙΜΑΚΙΟΥ ΕΛΕΓΧΟΥ

| | |
|-------------------------------------|---|
| ΗΜΕΡΟΜΗΝΙΑ ΕΛΕΓΧΟΥ | 03-12-2024 |
| ΕΙΔΟΣ ΕΛΕΓΧΟΥ | Τακτικός <input type="checkbox"/> Έκτακτος <input checked="" type="checkbox"/> Μερικός <input checked="" type="checkbox"/> Συμπληρωματικός <input type="checkbox"/> Συνολικός <input type="checkbox"/> |
| ΠΡΟΕΛΕΥΣΗ ΕΛΕΓΧΟΥ | Το υπ'αρ. 3021/8/354-α'(2024) έγγραφο του Τ.Α. Λαγκαδά της Δ/νσης Ασφάλειας Θεσσαλονίκης περί παράνομης απόθεσης αποβλήτων. (δικός μας Α.Π. 640773(16037)/16-09-2024) |
| ΟΝΟΜΑΤΕΠΩΝΥΜΟ ΕΛΕΓΚΤΩΝ / ΕΙΔΙΚΟΤΗΤΑ | 1. Τσορτανίδης Κοσμάς, ΤΕ Μηχανικών 2. Λάτσιος Ηρακλής, ΠΕ Χημικών Μηχανικών 3. Δανιηλάκη Μελαχρινή, ΤΕ Μηχανικών |

Κατά την αυτοψία του Κλιμακίου Ελέγχου ήταν παρόν και συνοδευόταν από τον κ. Βαρβαλιό Βασίλειο, Αντιδήμαρχο Σχεδιασμού Αποκομιδής Απορριμμάτων, Ανακύκλωσης, Καθαρισμού Κοινοχρήστων Χώρων και Διαχείρισης Οχημάτων του Δήμου Λαγκαδά.

Γ. ΔΙΑΠΙΣΤΩΣΕΙΣ

Σε γεωτεμάχιο βορειοανατολικά του οικισμού Ηρακλείου του Δήμου Λαγκαδά και σε απόσταση περίπου 1.000μ. από τον οικισμό, το οποίο φαίνεται να είναι δημοτική ή δημόσια έκταση (κοινόχρηστη), διαπιστώθηκε να γίνεται ανεξέλεγκτη επιφανειακή διάθεση στερεών μη-επικινδύνων αποβλήτων, παρά το γεγονός ότι, στο χώρο εντοπίστηκαν τουλάχιστον δύο πινακίδες του Δήμου Λαγκαδά, όπου ενημέρωναν ότι απαγορεύεται η ρίψη απορριμμάτων. Τα απόβλητα είναι διάσπαρτα, κυρίως κατά μήκος των αγροτικών οδών που διέρχονται από το γεωτεμάχιο και καταλαμβάνουν έκταση περίπου 8 στρεμμάτων. Τη στιγμή της αυτοψίας υπήρχε ένας φορτωτής και δύο φορτηγά οχήματα τα οποία συμμετείχαν σε διαδικασία καθαρισμού του χώρου και τα οποία είχαν ήδη απομακρύνει ένα μεγάλο μέρος των αποβλήτων παρουσία του Αντιδημάρχου Καθαριότητας του Δήμου Λαγκαδά.

Τα απόβλητα στη συντριπτική τους πλειοψηφία αποτελούνται από κλαδέματα και σε πολύ μικρότερο ποσοστό από ογκώδη (έπιπλα, στρώματα, ελαστικά οχημάτων, κ.α.) και απόβλητα κατεδαφίσεων.

Το ελεγχόμενο κοινόχρηστο γεωτεμάχιο βρίσκεται σε περιοχή με αγροτικές καλλιέργειες και ανήκει στη Γ' Ζώνη Προστασίας του Εθνικού Πάρκου Υγροτόπων των λιμνών Κορώνειας, Βόλβης και Μακεδονικών Τεμπών.

Δ. ΠΑΡΑΤΗΡΗΣΕΙΣ

Η ανεξέλεγκτη διάθεση στερεών αποβλήτων από αγνώστους είναι ένα σύνηθες φαινόμενο το οποίο οφείλει ο οικείος Δήμος να αντιμετωπίζει στο πλαίσιο των αρμοδιοτήτων του σύμφωνα με το αρ.75, παρ.Ι τομέας β' (Περιβάλλον) και το αρ.(79) του Ν. 3463/06.

Η παραμονή των μη επικινδύνων αποβλήτων στον εν λόγω χώρο, πέρα του κινδύνου της περιβαλλοντικής υποβάθμισης ή ρύπανσης που μπορεί να συμβεί, αποτελεί και πόλο έλξης συνέχισης παράνομων δραστηριοτήτων εναπόθεσης και άλλων αποβλήτων διογκώνοντας το πρόβλημα.

Η ανεξέλεγκτη διάθεση στερεών μη επικινδύνων αποβλήτων αναλόγως του είδους των αποβλήτων, της διάρκειας εναπόθεσης, της έκτασης που καταλαμβάνουν, τον τρόπο διάθεσης και τον χαρακτήρα της έκτασης, ορίζουν τον βαθμό κινδύνου ρύπανσης ή υποβάθμισης του περιβάλλοντος.

Ο Δήμος, στο πλαίσιο των αρμοδιοτήτων του, βρίσκεται ήδη σε διαδικασία απομάκρυνσης των αποβλήτων και αποκατάστασης του χώρου.

Ε. ΣΥΜΠΕΡΑΣΜΑΤΑ

Με βάση το είδος, την ποσότητα και την έκταση που καταλαμβάνουν τα μη-επικίνδυνα απόβλητα τη στιγμή της αυτοψίας και τον χαρακτήρα της περιοχής, κρίνεται ότι υπάρχει μικρή υποβάθμιση της περιοχής η οποία δύναται να αποκατασταθεί σε σύντομο χρονικό διάστημα. Η υποβάθμιση αυτή ανήκει στην κατηγορία της χαμηλής παράβασης του πίνακα 1 της Ενότητας Δ του Παραρτήματος Ι της ΥΑ οικ. ΥΠΕΝ/ΓΔΣΕΕ/22036/219/2024 (ΦΕΚ 1530 Β' /08-03-2024).

Οι υπαίτιοι της παράνομης διάθεσης των αποβλήτων στην ελεγχόμενη περιοχή παραμένουν άγνωστοι συνεπώς, το κλιμάκιο δεν δύναται να βεβαιώσει παραβάσεις της κείμενης περιβαλλοντικής νομοθεσίας.

ΣΤ. ΣΥΣΤΑΣΕΙΣ

Ο Δήμος Λαγκαδά οφείλει, στο πλαίσιο των αρμοδιοτήτων του, να αποκαταστήσει πλήρως τον ελεγχόμενο χώρο, απομακρύνοντας τα απόβλητα, παραδίδοντάς τα σε νόμιμες εγκαταστάσεις επεξεργασίας ή/και διάθεσης **εντός 45 ημερολογιακών ημερών** από την επομένη της παραλαβής του παρόντος.

Μετά την πάροδο του προαναφερομένου χρονοδιαγράμματος συμμόρφωσης, ο Δήμος Λαγκαδά καλείται να υποβάλλει στην Υπηρεσία μας, όλα τα απαραίτητα τεκμήρια (π.χ. έγγραφα, παραστατικά, φωτογραφίες) για την επιβεβαίωση πραγματοποίησης των ενεργειών αποκατάστασης του χώρου. Σε περίπτωση που τα στοιχεία θεωρηθούν μη επαρκή για την τεκμηρίωση της συμμόρφωσης, θα διενεργηθεί εκ νέου αυτοψία από την Υπηρεσία μας για την επαλήθευση ή μη της συμμόρφωσης. Εάν μετά από τον έλεγχο των υποβληθέντων στοιχείων ή νέας αυτοψίας διαπιστωθεί ότι δεν υπάρχει συμμόρφωση, θα επιβληθούν κυρώσεις σύμφωνα με την κείμενη περιβαλλοντική νομοθεσία.

Η παρούσα Έκθεση Αυτοψίας υπέχει θέση **Οριστικής Έκθεσης Ελέγχου** και θα αναρτηθεί στην ιστοσελίδα της Περιφέρειας Κεντρικής Μακεδονίας σύμφωνα με το εδαφ.(γ), της παρ.(11) του αρ.(20) του Ν. 4014/11.

Θεσσαλονίκη 10/12/2024

ΤΟ ΚΛΙΜΑΚΙΟ ΕΛΕΓΧΟΥ

ΤΣΟΡΠΑΝΙΔΗΣ ΚΟΣΜΑΣ

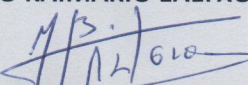
ΛΑΤΣΙΟΣ ΗΡΑΚΛΗΣ

ΔΑΝΙΗΛΑΚΗ ΜΕΛΑΧΡΟΙΝΗ

ΔΟΥΦΟΡΙΚΗ ΑΠΕΙΚΟΝΗΣΗ ΕΛΕΓΧΟΜΕΝΗΣ ΠΕΡΙΟΧΗΣ

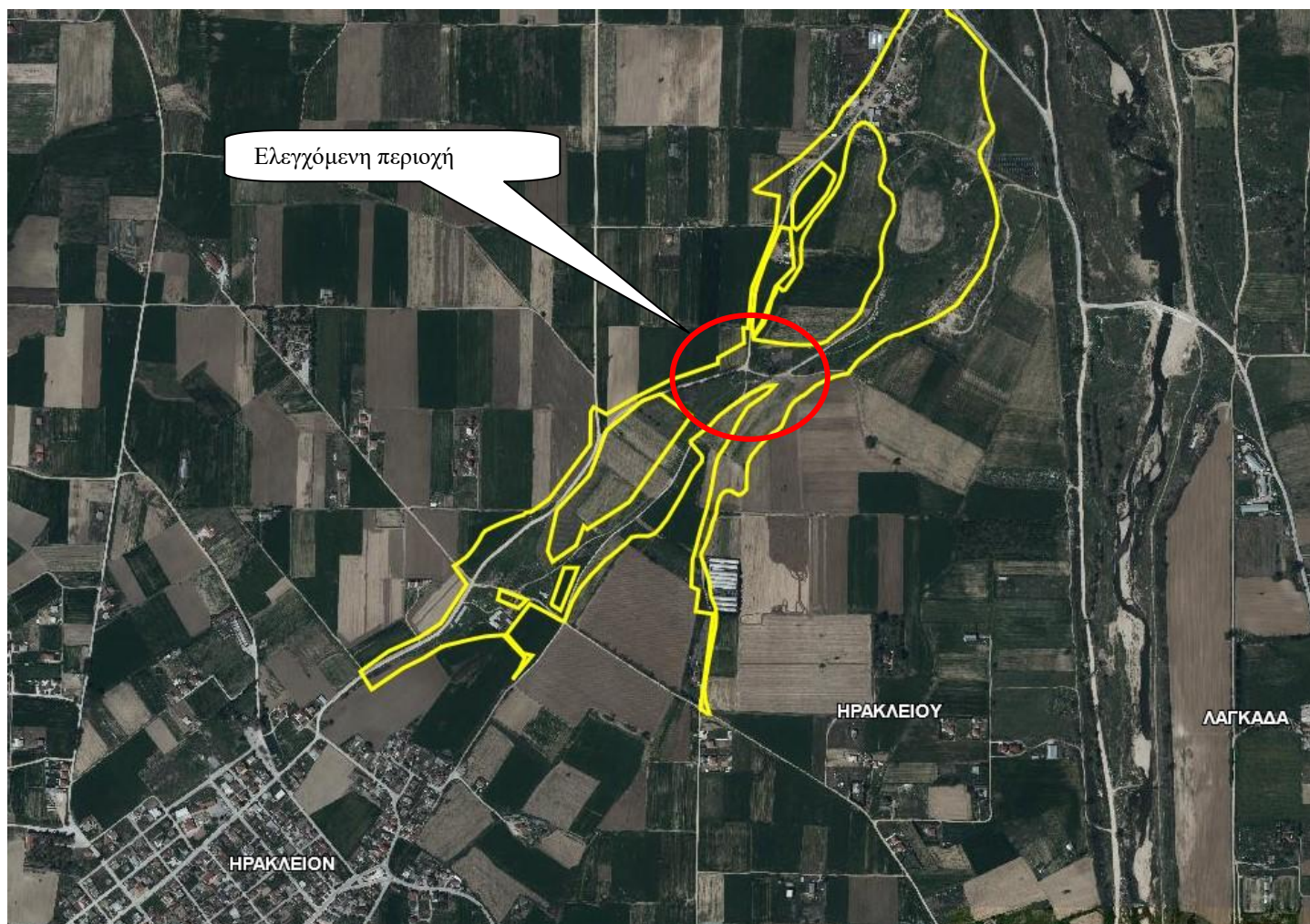

ΦΩΤΟΓΡΑΦΙΚΟ ΥΛΙΚΟ ΕΛΕΓΧΟΜΕΝΗΣ ΠΕΡΙΟΧΗΣ

