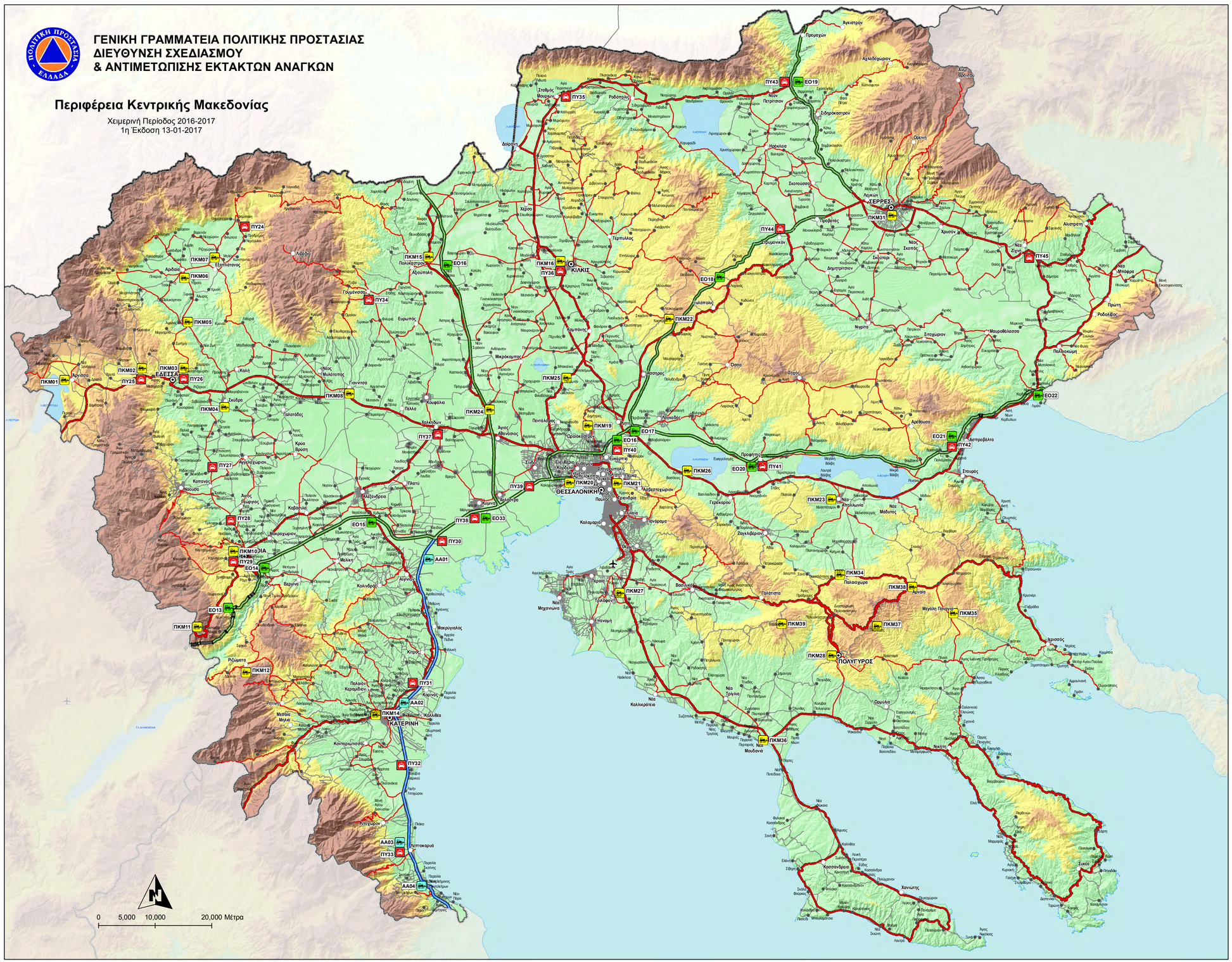

Χαρτογραφική απεικόνιση σχεδίων αποχιονισμού φορέων χειμερινής συντήρησης οδικού δικτύου περιλαμβανομένων σημείων στάθμευσης περιπολικών Πυροσβεστικού Σώματος σε αυξημένη ετοιμότητα.

Σημεία στάθμευσης Πυροσβεστικού Σώματος
- ΠΥΡΟΣΒΕΣΤΙΚΗ ΥΠΗΡΕΣΙΑ

Σταθμοί Φορέων Χειμερινής Συντήρησης
- ΠΕΡΙΦΕΡΕΙΑ ΚΕΝΤΡΙΚΗΣ ΜΑΚΕΔΟΝΙΑΣ
- ΕΓΝΑΤΙΑ ΟΔΟΣ
- ΑΥΤΟΚΙΝΗΤΟΔΡΟΜΟΣ ΑΙΓΑΙΟΥ Α.Ε.

Οδικό Δίκτυο (Αρμοδιότητες)
- ΔΗΜΟΙ*
- ΠΕΡΙΦΕΡΕΙΕΣ (πρώην Νομαρχιακό)*
- ΠΕΡΙΦΕΡΕΙΕΣ*
- ΕΓΝΑΤΙΑ ΟΔΟΣ Α.Ε.
- ΓΓΔΕ/ΕΥΔΕ-ΣΑ
- ΑΥΤΟΚΙΝΗΤΟΔΡΟΜΟΣ ΑΙΓΑΙΟΥ Α.Ε.

Υψομετρικές κλάσεις
- Πεδινή: 0 - 300 μ.
- Λοφώδης: 301 - 600 μ.
- Ημιορεινή: 601 - 900 μ.
- Ορεινή: > 900 μ.

*Σημείωση: Μετά την εφαρμογή του Ν. 3852/2010 «Σχέδιο Καλλικράτης» και την απόφαση Γ.Π.Κ.Μ. 2077/7-7-2011 (ΦΕΚ 1622Β/18-7-2011), του οικείου Περιφερειάρχη για την Περιφέρεια Κεντρικής Μακεδονίας ισχύουν τα παρακάτω:
1. Η συντήρηση και απαγορευσμός του οδικού δικτύου πρώην Κρατικών Περιφερειών και Νομαρχιακών Αυτοδιοικήσεων, αποτελεί αρμοδιότητα των Δ/ντριών Τεχνικών Έργων των Περιφερειακών Ενοτήτων
2. Η συντήρηση και ο απαγορευσμός του οδικού δικτύου των Δήμων, αποτελεί αρμοδιότητα των νέων Δήμων.

Εφαρμογή GIS:
Κική Τσατέμαση, Δασολόγος, MSc GIS
Ανδρέας Αντωνάκος, Γεωλόγος, MSc, PhD
Ιανουάριος 2017

α/α	Φορέας	Θέση	Μέσα
ΕΟΣ.3	ΕΠΑΤΑ ΟΔΟΣ Α.Ε. ΠΕΡΙΦΕΡΕΙΑΚΗ ΥΠΗΡΕΣΙΑ ΠΡΕΒΕΝΩΝ	3Α Λευκόπετρας	1 Φορτωτής
ΕΟΣ.4	ΕΠΑΤΑ ΟΔΟΣ Α.Ε. ΠΕΡΙΦΕΡΕΙΑΚΗ ΥΠΗΡΕΣΙΑ ΠΡΕΒΕΝΩΝ	3Α Βέροιας	4 Πολυκοχάτες 1 Φορτωτής
ΕΟΣ.5	ΕΠΑΤΑ ΟΔΟΣ Α.Ε. ΠΕΡΙΦΕΡΕΙΑΚΗ ΥΠΗΡΕΣΙΑ ΠΡΕΒΕΝΩΝ	3Α Αλεξάνδρειας	2 Πολυκοχάτες 1 Φορτωτής
ΕΟΣ.3	ΕΠΑΤΑ ΟΔΟΣ Α.Ε. ΠΕΡΙΦΕΡΕΙΑΚΗ ΥΠΗΡΕΣΙΑ ΘΕΣΣΑΛΟΝΙΚΗΣ	3Α Μαλγάρας/Δοξάτο	4 Πολυκοχάτες 1 Φορτωτής
ΕΟΣ.4	ΕΠΑΤΑ ΟΔΟΣ Α.Ε. ΠΕΡΙΦΕΡΕΙΑΚΗ ΥΠΗΡΕΣΙΑ ΘΕΣΣΑΛΟΝΙΚΗΣ	3Α Πολυκάστρου	4 Πολυκοχάτες 1 Φορτωτής
ΕΟΣ.6	ΕΠΑΤΑ ΟΔΟΣ Α.Ε. ΠΕΡΙΦΕΡΕΙΑΚΗ ΥΠΗΡΕΣΙΑ ΘΕΣΣΑΛΟΝΙΚΗΣ	3Α Λιμπάνου	4 Πολυκοχάτες 1 Φορτωτής
ΕΟΣ.7	ΕΠΑΤΑ ΟΔΟΣ Α.Ε. ΠΕΡΙΦΕΡΕΙΑΚΗ ΥΠΗΡΕΣΙΑ ΘΕΣΣΑΛΟΝΙΚΗΣ	3Α Λαγκαδά	4 Πολυκοχάτες 1 Φορτωτής
ΕΟΣ.8	ΕΠΑΤΑ ΟΔΟΣ Α.Ε. ΠΕΡΙΦΕΡΕΙΑΚΗ ΥΠΗΡΕΣΙΑ ΘΕΣΣΑΛΟΝΙΚΗΣ	3Α Ρόδινων	10 Πολυκοχάτες 1 Φορτωτής
ΕΟΣ.9	ΕΠΑΤΑ ΟΔΟΣ Α.Ε. ΠΕΡΙΦΕΡΕΙΑΚΗ ΥΠΗΡΕΣΙΑ ΘΕΣΣΑΛΟΝΙΚΗΣ	3Α Περιστείου *	2 Πολυκοχάτες 1 Φορτωτής
ΕΟΣ.0	ΕΠΑΤΑ ΟΔΟΣ Α.Ε. ΠΕΡΙΦΕΡΕΙΑΚΗ ΥΠΗΡΕΣΙΑ ΘΕΣΣΑΛΟΝΙΚΗΣ	3Α Προάστη	4 Πολυκοχάτες 2 Φορτωτές
ΕΟΣ.1	ΕΠΑΤΑ ΟΔΟΣ Α.Ε. ΠΕΡΙΦΕΡΕΙΑΚΗ ΥΠΗΡΕΣΙΑ ΘΕΣΣΑΛΟΝΙΚΗΣ	3Α Λιπαρόβλητος	4 Πολυκοχάτες 1 Φορτωτής
ΕΟΣ.2	ΕΠΑΤΑ ΟΔΟΣ Α.Ε. ΠΕΡΙΦΕΡΕΙΑΚΗ ΥΠΗΡΕΣΙΑ ΘΕΣΣΑΛΟΝΙΚΗΣ	3Α Σερμυλής	2 Πολυκοχάτες 1 Φορτωτής
ΑΑ.01	ΑΥΤΟΚΙΝΗΤΟΔΡΟΜΟΣ ΑΙΓΑΙΟΥ Α.Ε.	ΧΟΡΟΣ ΣΤΑΘΜΕΥΣΗΣ ΜΕΤΑΞΥ ΚΟΜΙΚΩΝ ΑΙΓΙΝΙΟΥ ΚΑΙ ΜΕΘΟΝΗΣ - ΑΠΟΚΟΠΕΥΣΗΣ (χ.θ. 468+000)	2 Λειτουργικά (Λπτ. και Λιατοδ/μένα) 1 Φορτωτής
ΑΑ.02	ΑΥΤΟΚΙΝΗΤΟΔΡΟΜΟΣ ΑΙΓΑΙΟΥ Α.Ε.	ΠΕΡΙΟΧΗ ΑΝΟΔΕΙΑ ΣΗΡΑΓΑΣ ΚΑΤΕΡΙΝΗΣ (χ.θ. 438+000)	4 Λειτουργικά (Λπτ. και Λιατοδ/μένα) 1 Φορτωτής 1 Όχημα Οδικής Βοήθειας Βαρέων Οχημάτων 1 Όχημα Οδικής Βοήθειας Ελαφρών Οχημάτων
ΑΑ.03	ΑΥΤΟΚΙΝΗΤΟΔΡΟΜΟΣ ΑΙΓΑΙΟΥ Α.Ε.	Κ.Α.Σ. ΛΕΠΤΟΚΑΡΥΑΣ (χ.θ. 411+000)	3 Λειτουργικά (Λπτ. και Λιατοδ/μένα) 1 Φορτωτής
ΑΑ.04	ΑΥΤΟΚΙΝΗΤΟΔΡΟΜΟΣ ΑΙΓΑΙΟΥ Α.Ε.	ΔΙΑΣΤΑΥΡΗ ΝΕΟΥ ΠΑΝΤΕΛΕΗΜΩΝΑ (χ.θ. 407+000)	1 Όχημα Οδικής Βοήθειας Βαρέων Οχημάτων
ΠΚΜ.01	Δ.Τ.Ε. Π.Ε. ΠΕΛΛΑΣ	Α.Σ. ΑΡΜΣΤΑΙ	1 Λειτουργικό - Μοθωμένο(*) (1 Φορτωτής - Μοθωμένος)*
ΠΚΜ.02	Δ.Τ.Ε. Π.Ε ΠΕΛΛΑΣ	ΑΓΝΑΣ	1 Λειτουργικό - Μοθωμένο(*) (1 Φορτωτής - Μοθωμένος)*
ΠΚΜ.03	Δ.Τ.Ε. Π.Ε ΠΕΛΛΑΣ	ΕΔΕΣΣΑ	1 Λειτουργικό - Μοθωμένο(*) (1 Φορτωτ. ή/& Μοθωμένο ή)*
ΠΚΜ.04	Δ.Τ.Ε. Π.Ε. ΠΕΛΛΑΣ	ΣΚΥΔΡΑ	1 Grader (2 Λειτουργικά ή - Μοθωμένο ή)* (1 Φορτωτής - Μοθωμένος)*
ΠΚΜ.05	Δ.Τ.Ε. Π.Ε. ΠΕΛΛΑΣ	ΑΙΑΝΟΣ	1 Λειτουργικό - Μοθωμένο(*) (1 Φορτωτής - Μοθωμένος)*
ΠΚΜ.06	Δ.Τ.Ε. Π.Ε. ΠΕΛΛΑΣ	ΑΡΙΔΑΙΑ	1 Λειτουργικό - Μοθωμένο(*) (1 Φορτωτής - Μοθωμένος)*
ΠΚΜ.07	Δ.Τ.Ε. Π.Ε. ΠΕΛΛΑΣ	ΕΛΑΡΧΑΓΑΝΟΣ	1 Φορτωτής
ΠΚΜ.08	Δ.Τ.Ε. Π.Ε. ΠΕΛΛΑΣ	ΠΑΝΝΗΤΣΑ	1 Λειτουργικό - Μοθωμένο(*) (6 Λειτουργικά - Μοθωμένο(*) (2 Φορτωτ. ή/& Μοθωμένο ή)*
ΠΚΜ.10	Δ.Τ.Ε. Π.Ε. ΗΜΑΘΙΑΣ	ΒΕΡΟΙΑ	1 Λιπαντήρα 1 Λειτουργικό - (Τύπου Unimog) 2 Φορτωτ ή με λεπίδα 3 Grader 1 Φορτωτής 1 Πρακτορέας/ Γιακάν 1 Εκσκαφέας
ΠΚΜ.12	Δ.Τ.Ε. Π.Ε. ΗΜΑΘΙΑΣ	ΡΙΖΟΜΑΤΑ (Αποθήκη άλατος)	1 Φορτωτής
ΠΚΜ.14	Δ.Τ.Ε. Π.Ε. ΠΙΕΡΙΑΣ	ΚΑΤΕΡΙΝΗ	1 Λειτουργικό, 2 Διασυνταγμένα Φορτηγά σε Λειτουργικά 1 Ισοπεδωτής γκεϊν, 1 Φορτωτής 1 Εκσκαφέας, 2 Λειτουργικά ή (Μοθωμένα) 1 Φορτωτής (Μοθωμένος) 1 Γρέιντερ (Μοθωμένος) 1 Συνεργείο Άμμου Αποκατάστασης (Μοθωμένο) 1 Φορτωτή (Μοθωμένο)
ΠΚΜ.15	Δ.Τ.Ε. Π.Ε. ΚΙΛΚΙΣ	ΠΟΛΥΚΑΣΤΡΟ	1 Grader 1 Φορτωτής 4 Λειτουργικά (Μοθωμένα) 2 Grader (Μοθωμένα) 1 Φορτωτής (Μοθωμένος)
ΠΚΜ.16	Δ.Τ.Ε. Π.Ε. ΚΙΛΚΙΣ	ΚΙΛΚΙΣ	1 Λειτουργικό 1 Grader 1 Φορτωτής 4 Λειτουργικά (Μοθωμένα) 2 Grader (Μοθωμένα) 1 Φορτωτής (Μοθωμένος)
ΠΚΜ.19	Δ.Τ.Ε. Π.Ε. ΘΕΣΣΑΛΟΝΙΚΗΣ	ΟΡΜΟΚΑΣΤΡΟ	4 Λειτουργικά (Μοθωμένα)
ΠΚΜ.20	Δ.Τ.Ε. Π.Ε. ΘΕΣΣΑΛΟΝΙΚΗΣ	ΔΕΝΔΡΟΠΟΤΑΜΟΣ	3 Λειτουργικά (Μοθωμένα) 1 Γεωφόρτο (Μοθωμένο)
ΠΚΜ.21	Δ.Τ.Ε. Π.Ε. ΘΕΣΣΑΛΟΝΙΚΗΣ	ΕΠΤΑΠΥΡΓΙΟ	6 Λειτουργικά (Μοθωμένα) 1 Φορτωτής (Μοθωμένος)
ΠΚΜ.22	Δ.Τ.Ε. Π.Ε. ΘΕΣΣΑΛΟΝΙΚΗΣ	Α.Σ. ΚΑΡΤΕΡΩΝ	3 Λειτουργικά (Μοθωμένα) 1 Φορτωτής (Μοθωμένος)
ΠΚΜ.23	Δ.Τ.Ε. Π.Ε. ΘΕΣΣΑΛΟΝΙΚΗΣ	ΝΕΑ ΑΠΟΛΛΩΝΙΑ	2 Λειτουργικά (Μοθωμένα) 1 Φορτωτής (Μοθωμένος)
ΠΚΜ.24	Δ.Τ.Ε. Π.Ε. ΘΕΣΣΑΛΟΝΙΚΗΣ	ΒΑΘΥΛΑΚΙΟΣ	3 Λειτουργικά (Μοθωμένα) 1 Φορτωτής (Μοθωμένος)
ΠΚΜ.25	Δ.Τ.Ε. Π.Ε. ΘΕΣΣΑΛΟΝΙΚΗΣ	ΠΕΤΡΙΤΟ	2 Λειτουργικά (Μοθωμένα) 1 Φορτωτής (Μοθωμένος)
ΠΚΜ.26	Δ.Τ.Ε. Π.Ε. ΘΕΣΣΑΛΟΝΙΚΗΣ	Α.Γ. ΒΑΣΙΛΕΙΟΣ	1 Λειτουργικό (Μοθωμένο) 1 Φορτωτής (Μοθωμένος)
ΠΚΜ.27	Δ.Τ.Ε. Π.Ε. ΘΕΣΣΑΛΟΝΙΚΗΣ	ΚΑΡΒΙΑ	3 Λειτουργικά (Μοθωμένα) 1 Φορτωτής (Μοθωμένος)
ΠΚΜ.28	Δ.Τ.Ε. Π.Ε. ΧΑΛΚΙΔΙΚΗΣ	ΠΟΛΥΓΥΡΟΣ	2 Λειτουργικά 1 Grader 2 Φορτωτή 2 Γεωργικοί Ελκυστήρες 1 ΙΧΕ 3 Αλατοδοχεία(Μοθωμένα)
ΠΚΜ.34	Δ.Τ.Ε. Π.Ε. ΧΑΛΚΙΔΙΚΗΣ	ΡΙΖΑ	2 Αλατοδοχεία (Μοθωμένα) 1 ΙΧΕ (Μοθωμένο)
ΠΚΜ.35	Δ.Τ.Ε. Π.Ε. ΧΑΛΚΙΔΙΚΗΣ	ΜΕΓΑΛΗ ΠΑΝΑΓΙΑ	2 Ισοπεδωτές γκεϊν (Μοθωμένα)
ΠΚΜ.36	Δ.Τ.Ε. Π.Ε. ΧΑΛΚΙΔΙΚΗΣ	ΝΕΑ ΜΟΥΔΑΝΙΑ	1 Γεωργικός Ελκυστήρας (Μοθωμένος) 2 Φορτωτές (Μοθωμένα) 1 Σάρωθρο – Αλατοδ/λέας (Μοθωμένος) 1 Αλατοδοχεία(Μοθωμένο)
ΠΚΜ.37	Δ.Τ.Ε. Π.Ε. ΧΑΛΚΙΔΙΚΗΣ	ΤΑΞΙΑΡΧΗΣ	2 Γεωργικοί Ελκυστήρες (Μοθωμένοι)
ΠΚΜ.38	Δ.Τ.Ε. Π.Ε. ΧΑΛΚΙΔΙΚΗΣ	ΑΡΝΑΙΑ	2 Αλατοδοχεία(Μοθωμένα)
ΠΚΜ.39	Δ.Τ.Ε. Π.Ε. ΧΑΛΚΙΔΙΚΗΣ	ΒΑΒΔΟΣ	1 Αλατοδοχείο(Μοθωμένο)
ΠΚΜ.31	Δ.Τ.Ε. Π.Ε. ΣΕΡΡΩΝ	ΣΕΡΡΕΣ	4 Λειτουργικά (Λπτ. και Λιατοδ/μένα) 1 Φορτωτή (Μεταφορά αλάτος) Μοθωμένα Λειτουργικά -ανάλογως τις επιταγές Μοθωμένο Grader -ανάλογα με τις επιταγές κ Γεωργικά για όλα τα σήματα (Μοθωμένος)
ΠΥ.24	Π.Ε.ΠΥ.Δ. ΚΕΝΤΡΙΚΗΣ ΜΑΚΕΔΟΝΙΑΣ	Ε.Ο. ΑΡΙΔΑΙΑΣ-ΑΡΧΑΓΓΕΛΟΥ (Γιρνάσιο Φουσάνης)	Π.Υ. ΑΡΙΔΑΙΑΣ 1 Περιπολικό 4x4
ΠΥ.25	Π.Ε.ΠΥ.Δ. ΚΕΝΤΡΙΚΗΣ ΜΑΚΕΔΟΝΙΑΣ	Ε.Ο. ΕΔΕΣΣΑΣ-ΦΛΩΡΙΝΑΣ (Δ.Δ. ΑΓΡΑΣ)	Π.Υ. ΕΔΕΣΣΑΣ 1 Περιπολικό 4x4
ΠΥ.26	Π.Ε.ΠΥ.Δ. ΚΕΝΤΡΙΚΗΣ ΜΑΚΕΔΟΝΙΑΣ	ΕΔΕΣΣΑ	Π.Υ. ΕΔΕΣΣΑΣ 1 Πυροσβεστικό φορτηγό Επιφυλακή στην Υπηρεσία
ΠΥ.27	Π.Ε.ΠΥ.Δ. ΚΕΝΤΡΙΚΗΣ ΜΑΚΕΔΟΝΙΑΣ	Ε.Ο ΝΑΟΥΣΑΣ-ΕΔΕΣΣΑΣ (Διασταύρωση Χωριού Λειτοκάβδα)	Π.Υ. ΝΑΟΥΣΑΣ 1 Περιπολικό 4x4
ΠΥ.28	Π.Ε.ΠΥ.Δ. ΚΕΝΤΡΙΚΗΣ ΜΑΚΕΔΟΝΙΑΣ	Επ.Ο ΒΕΡΟΙΑΣ -ΝΑΟΥΣΑΣ (7ο Χλμ. Ξενοδοχείο Βέροια)	Π.Υ. ΒΕΡΟΙΑΣ 1 Περιπολικό 4x4
ΠΥ.29	Π.Ε.ΠΥ.Δ. ΚΕΝΤΡΙΚΗΣ ΜΑΚΕΔΟΝΙΑΣ	ΒΕΡΟΙΑ	Π.Υ. ΒΕΡΟΙΑΣ 1 Περιπολικό 4x4 Επιφυλακή στην Υπηρεσία
ΠΥ.30	Π.Ε.ΠΥ.Δ. ΚΕΝΤΡΙΚΗΣ ΜΑΚΕΔΟΝΙΑΣ	Ε.Ο ΑΘΗΝΩΝ-ΘΕΣΣΑΛΟΝΙΚΗΣ (Α/Κ ΚΑΣΙΔΙΟΥ)	Π.Υ. ΑΛΕΞΑΝΔΡΕΙΑΣ 1 Περιπολικό 4x4
ΠΥ.31	Π.Ε.ΠΥ.Δ. ΚΕΝΤΡΙΚΗΣ ΜΑΚΕΔΟΝΙΑΣ	Ε.Ο ΑΘΗΝΩΝ-ΘΕΣΣΑΛΟΝΙΚΗΣ (Α/Κ ΚΟΡΝΟΥ)	Π.Υ. ΚΑΤΕΡΙΝΗΣ 1 Περιπολικό 4x4
ΠΥ.32	Π.Ε.ΠΥ.Δ. ΚΕΝΤΡΙΚΗΣ ΜΑΚΕΔΟΝΙΑΣ	Ε.Ο ΑΘΗΝΩΝ-ΘΕΣΣΑΛΟΝΙΚΗΣ (Α.Κ ΝΕΑΣ ΙΘΩΤΕΟΥ)	Π.Υ. ΚΑΤΕΡΙΝΗΣ 1 Περιπολικό 4x4
ΠΥ.33	Π.Ε.ΠΥ.Δ. ΚΕΝΤΡΙΚΗΣ ΜΑΚΕΔΟΝΙΑΣ	Ε.Ο ΑΘΗΝΩΝ-ΘΕΣΣΑΛΟΝΙΚΗΣ (Κ.Α.Σ. ΛΕΠΤΟΚΑΡΥΑΣ)	Π.Υ. ΛΙΤΟΧΩΡΟΥ 2 Περιπολικά 4x4
ΠΥ.34	Π.Ε.ΠΥ.Δ. ΚΕΝΤΡΙΚΗΣ ΜΑΚΕΔΟΝΙΑΣ	ΓΟΥΜΕΝΙΣΣΑ	1 Συνεργείο Παροχής Βοήθειας (Π.Υ. ΓΟΥΜΕΝΙΣΣΑΣ) Επιφυλακή στην Υπηρεσία
ΠΥ.35	Π.Ε.ΠΥ.Δ. ΚΕΝΤΡΙΚΗΣ ΜΑΚΕΔΟΝΙΑΣ	ΜΟΥΡΙΕΣ	1 Συνεργείο Παροχής Βοήθειας (Π.Υ. ΜΟΥΡΙΕΩΝ) Επιφυλακή στην Υπηρεσία
ΠΥ.36	Π.Ε.ΠΥ.Δ. ΚΕΝΤΡΙΚΗΣ ΜΑΚΕΔΟΝΙΑΣ	ΚΙΛΚΙΣ	2 Συνεργεία Παροχής Βοήθειας (Π.Υ. ΚΙΛΚΙΣ) 1 Συνεργείο Παροχής Βοήθειας (Π.Υ. ΒΛ.ΠΕ. ΚΙΛΚΙΣ) Επιφυλακή στην Υπηρεσία
ΠΥ.37	Π.Ε.ΠΥ.Δ. ΚΕΝΤΡΙΚΗΣ ΜΑΚΕΔΟΝΙΑΣ	32ο χλμ. Ε.Ο ΘΕΣΣΑΛΟΝΙΚΗ-ΕΔΕΣΣΑΣ (Ν. ΧΑΛΚΗΔΟΝΑ)	Π.Υ. ΠΑΝΗΠΤΗΣ 1 Περιπολικό 4x4
ΠΥ.38	Π.Ε.ΠΥ.Δ. ΚΕΝΤΡΙΚΗΣ ΜΑΚΕΔΟΝΙΑΣ	Ε.Ο ΑΘΗΝΩΝ-ΘΕΣΣΑΛΟΝΙΚΗΣ (ΑΙΘΙΑΛΑΜΑ Λ/ΚΑΡΩΝ)	6ος Π.Σ. ΘΕΣΣΑΛΟΝΙΚΗΣ 1 Περιπολικό 4x4
ΠΥ.39	Π.Ε.ΠΥ.Δ. ΚΕΝΤΡΙΚΗΣ ΜΑΚΕΔΟΝΙΑΣ	Ε.Ο ΑΘΗΝΩΝ-ΘΕΣΣΑΛΟΝΙΚΗΣ (Περιπολείο Μάλγα-ορα-Γερακουμέλο)	Δ.Π.Υ. ΘΕΣΣΑΛΟΝΙΚΗΣ 1 Περιπολικό
ΠΥ.40	Π.Ε.ΠΥ.Δ. ΚΕΝΤΡΙΚΗΣ ΜΑΚΕΔΟΝΙΑΣ	Α/Κ 23Α ΕΠΑΤΑΣΑΣ (ΔΕΛΦΙΩΝ)	2ος Π.Σ. ΘΕΣΣΑΛΟΝΙΚΗΣ 1 Περιπολικό 4x4
ΠΥ.41	Π.Ε.ΠΥ.Δ. ΚΕΝΤΡΙΚΗΣ ΜΑΚΕΔΟΝΙΑΣ	Α/Κ 25 ΕΠΑΤΑΣΑΣ (ΠΡΟΦΗΤΗΣ)	Π.Κ. ΛΑΓΚΑ ΔΑ 1 Περιπολικό 4x4
ΠΥ.42	Π.Ε.ΠΥ.Δ. ΚΕΝΤΡΙΚΗΣ ΜΑΚΕΔΟΝΙΑΣ	Α/Κ 27 ΕΠΑΤΑΣΑΣ (ΑΣΠΡΟΒΑΛΤΑ)	Π.Κ. ΣΤΑΥΡΟΥ 1 Περιπολικό 4x4
ΠΥ.43	Π.Ε.ΠΥ.Δ. ΚΕΝΤΡΙΚΗΣ ΜΑΚΕΔΟΝΙΑΣ	Ε.Ο. ΣΕΡΡΩΝ-ΠΡΟΜΑΧΩΝΑ (ΓΕΩΨΥΧΑ ΓΕ ΤΕΤΡΙΤΣΙΟΥ)	Π.Κ. ΔΙΑΜΟΚΑΣΤΡΟΥ 1 Περιπολικό 4x4
ΠΥ.44	Π.Ε.ΠΥ.Δ. ΚΕΝΤΡΙΚΗΣ ΜΑΚΕΔΟΝΙΑΣ	30ο χλμ. Ε.Ο. ΣΕΡΡΩΝ-ΘΕΣΣΑΛΟΝΙΚΗΣ (ΔΙΑΣΤΑΥΡΩΣΗ ΣΤΥΡΥΜΩΝΙΚΟΥ)	Π.Υ. ΣΕΡΡΩΝ 1 Περιπολικό 4x4
ΠΥ.45	Π.Ε.ΠΥ.Δ. ΚΕΝΤΡΙΚΗΣ ΜΑΚΕΔΟΝΙΑΣ	35ο χλμ. Ε.Ο. ΣΕΡΡΩΝ-ΔΡΑΜΑΣ (ΔΙΑΣΤΑΥΡΩΣΗ ΑΜΦΙΠΟΛΗΣ)	Π.Κ. ΝΕΑΣ ΖΙΧΝΗΣ 1 Περιπολικό 4x4

*Τα μέσα θα είναι διαθέσιμα εφόσον ολοκληρωθεί ο διαγωνισμός που έχει προκηρύξει η Π.Ε. Θεσσαλονίκης
(1) Μη την επικείμενη απόδοση στην ανελκόφορα του τμήματος "Κομματό-Πετρίτσι" ο Δ.Λ.Π περιστέου θα ενεργεί με 2 έως 4 επιπλέον πολυοχήματες,
Στο τμήμα Παναγιάς - Κλειδί, ο πολ/λόν 2 Γεροντ. Στο τμήμα Κλειδί – Αγ. Ανδρέα, επιπλέον 2 Γεροντ. Στο τμήμα Α/Κ Λαγκαδά – Πρωμαχώνας, επιπλέον 1 Γεροντ.
(2) Δ.Τ.Ε. Π.Ε.: Διεύθυνση Τεχνικών Έργων Περιφερειακής Ενότητας (Π.Ε)Λας Ημαθίας, Πιερίας, Κιλκίς, Θεσσαλονίκης, Χαλκιδικής, Σερρών)
(3) ΠΕ.ΠΥ.Δ.: Περιφερειακή Πυροσβεστική Διεύθυνση